PÔDORYS 1.NP, M 1:75

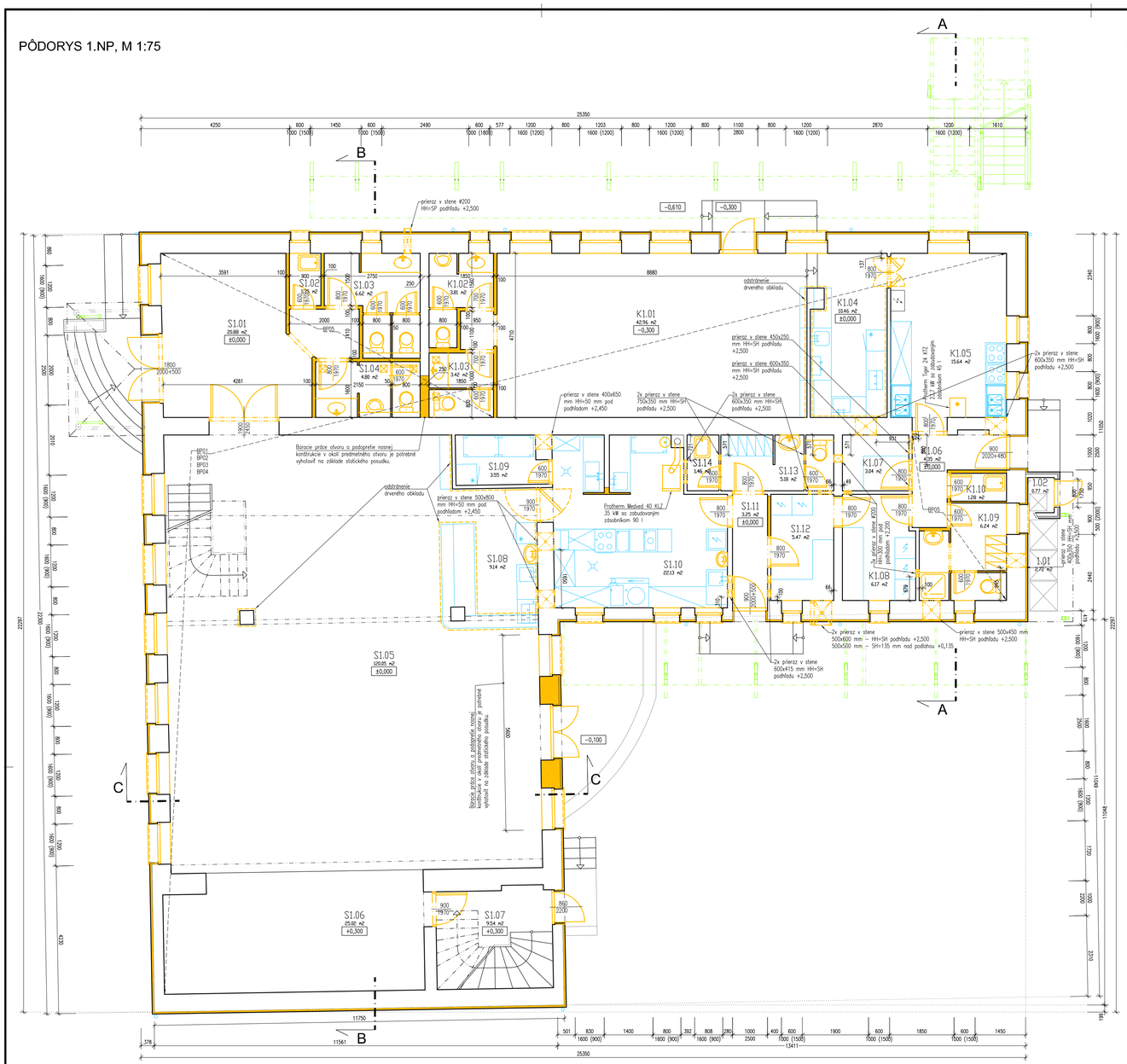

PÔDORYS 2.NP, M 1:75

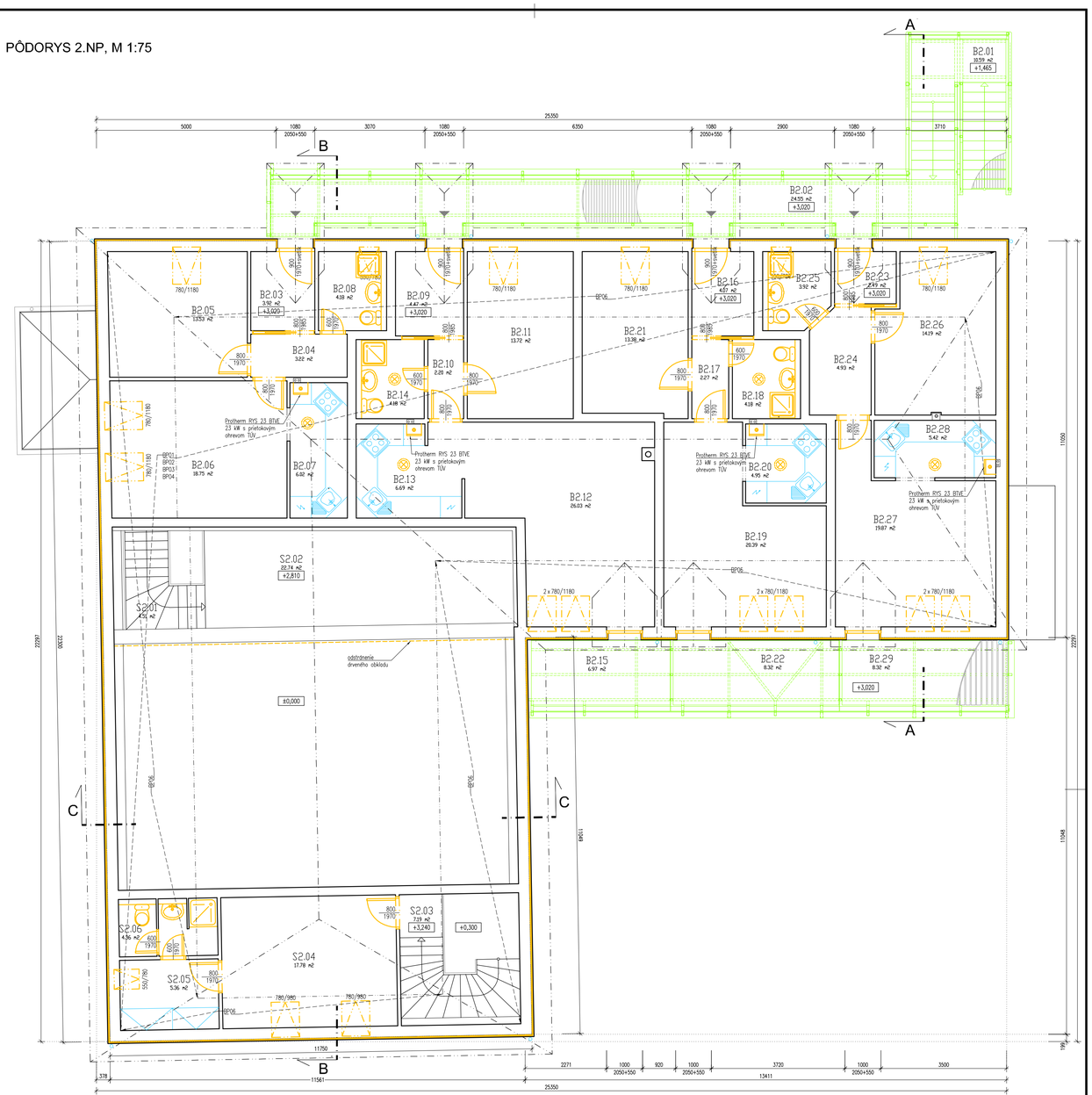

KULTÚRNY DOM-SPOLOČENSKÁ SÁLA

Legenda miestností a povrchových úprav

Označenie na výkrese	Účel miestnosti	Plocha [m²]	Podlaha	Steny	Strop	Poznámka
S1.01	VSTUPNÁ HALA	20.88	ODSTRÁNIŤ KERAMICKÚ DLAŽBU	–	ODSTRÁNIŤ SDK PODHĽAD VRÁTANE TEPELNEJ IZOLÁCIE	–
S1.02	UPRATOVAČKA	1.35	ODSTRÁNIŤ KERAMICKÚ DLAŽBU	ODSTRÁNIŤ KERAMICKÝ OBKLAD	ODSTRÁNIŤ SDK PODHĽAD VRÁTANE TEPELNEJ IZOLÁCIE	ODSTÁNIŤ AJ HYGIENICKÉ PRVKY
S1.03	WC–ŽENY	6.62	ODSTRÁNIŤ KERAMICKÚ DLAŽBU	ODSTRÁNIŤ KERAMICKÝ OBKLAD	ODSTRÁNIŤ SDK PODHĽAD VRÁTANE TEPELNEJ IZOLÁCIE	ODSTRÁNIŤ AJ HYGIENICKÉ PRVKY
S1.04	WC – MUŽI	4.80	ODSTRÁNIŤ KERAMICKÚ DLAŽBU	ODSTRÁNIŤ KERAMICKÝ OBKLAD	ODSTRÁNIŤ SDK PODHĽAD VRÁTANE TEPELNEJ IZOLÁCIE	ODSTRÁNIŤ AJ HYGIENICKÉ PRVKY, ODSTRÁNIŤ VENTILÁTOR
S1.05	SPOLOČENSKÁ SÁLA	120.05	ODSTRÁNIŤ PARKETY	–	–	–
S1.06	JAVISKO	25.02	ODSTRÁNIŤ PARKETY	–	–	–
S1.07	CHODBA	9.54	ODSTRÁNIŤ KERAMICKÚ DLAŽBU	–	–	–
S1.08	BAR	9.14	ODSTRÁNIŤ KERAMICKÚ DLAŽBU	ODSTRÁNIŤ KERAMICKÝ OBKLAD	–	–
S1.09	DENNÝ SKLAD	3.55	ODSTRÁNIŤ KERAMICKÚ DLAŽBU	ODSTRÁNIŤ KERAMICKÝ OBKLAD	–	–
S1.10	KUCHYŇA	22.13	ODSTRÁNIŤ KERAMICKÚ DLAŽBU	ODSTRÁNIŤ KERAMICKÝ OBKLAD	–	ODSTRÁNIŤ EXIST.ZDROJ TEPLA A TÚV
S1.11	ZÁDVERIE	3.25	ODSTRÁNIŤ KERAMICKÚ DLAŽBU	–	–	–
S1.12	SKLAD NÁPOJOV	5.47	ODSTRÁNIŤ KERAMICKÚ DLAŽBU	–	–	–
S1.13	ŠATŇA+WC PERSONÁL	5.18	ODSTRÁNIŤ KERAMICKÚ DLAŽBU	ODSTRÁNIŤ KERAMICKÝ OBKLAD	–	ODSTÁNIŤ AJ HYGIENICKÉ PRVKY
S1.14	UPRATOVAČKA	1.46	ODSTRÁNIŤ KERAMICKÚ DLAŽBU	ODSTRÁNIŤ KERAMICKÝ OBKLAD	–	ODSTÁNIŤ AJ HYGIENICKÉ PRVKY
		238.43				

KAVIAREŇ

Legenda miestností a povrchových úprav

Označenie na výkrese	Účel miestnosti	Plocha [m²]	Podlaha	Steny	Strop	Poznámka
K1.01	KAVIAREŇ	42.96	ODSTRÁNIŤ PARKETY	–	–	–
K1.02	WC MUŽI	3.81	ODSTRÁNIŤ KERAMICKÚ DLAŽBU	ODSTRÁNIŤ KERAMICKÝ OBKLAD	ODSTRÁNIŤ SDK PODHĽAD VRÁTANE TEPELNEJ IZOLÁCIE	ODSTRÁNIŤ AJ HYGIENICKÉ PRVKY
K1.03	WC ŽENY	3.42	ODSTRÁNIŤ KERAMICKÚ DLAŽBU	ODSTRÁNIŤ KERAMICKÝ OBKLAD	ODSTRÁNIŤ SDK PODHĽAD VRÁTANE TEPELNEJ IZOLÁCIE	ODSTRÁNIŤ AJ HYGIENICKÉ PRVKY, ODSTRÁNIŤ VENTILÁTOR
K1.04	BAR	10.46	ODSTRÁNIŤ PARKETY	–	–	–
K1.05	KUCHYŇA	15.64	ODSTRÁNIŤ KERAMICKÚ DLAŽBU	ODSTRÁNIŤ KERAMICKÝ OBKLAD	–	ODSTRÁNIŤ EXIST.ZDROJ TEPLA A TÚV
K1.06	CHODBA	4.35	ODSTRÁNIŤ KERAMICKÚ DLAŽBU	–	ODSTRÁNIŤ SDK PODHĽAD VRÁTANE TEPELNEJ IZOLÁCIE	–
K1.07	DENNÝ SKLAD	3.04	ODSTRÁNIŤ KERAMICKÚ DLAŽBU	–	–	–
K1.08	SKLAD NÁPOJOV	6.17	ODSTRÁNIŤ KERAMICKÚ DLAŽBU	–	–	–
K1.09	ŠATŇA+WC PERSONÁL	6.24	ODSTRÁNIŤ KERAMICKÚ DLAŽBU	ODSTRÁNIŤ KERAMICKÝ OBKLAD	ODSTRÁNIŤ SDK PODHĽAD VRÁTANE TEPELNEJ IZOLÁCIE	ODSTÁNIŤ AJ HYGIENICKÉ PRVKY
K1.10	UPRATOVAČKA	1.28	ODSTRÁNIŤ KERAMICKÚ DLAŽBU	ODSTRÁNIŤ KERAMICKÝ OBKLAD	ODSTRÁNIŤ SDK PODHĽAD VRÁTANE TEPELNEJ IZOLÁCIE	ODSTÁNIŤ AJ HYGIENICKÉ PRVKY
		97.37				

PRÍSLUŠENSTVO

Legenda miestností a povrchových úprav

Označenie na výkrese	Účel miestnosti	Plocha [m²]	Podlaha	Steny	Strop	Poznámka
1.01	TUHÝ ODPAD	2.72	–	–	–	–
1.02	TEKUTÝ ODPAD	0.77	–	–	–	–
		3.49				

LEGENDA MATERIÁLOV

- PÔVODNÉ KONŠTRUKCIE
- BÚRANÉ KONŠTRUKCIE
- DEMONTOVANÉ KONŠTRUKCIE
- TEPELNÁ IZOLÁCIA
- EXISTUJÚCA OCEĽOVÁ KONŠTUKCIA

BP01 ODSTRÁNENIE EXISTUJÚCICH VONKAJŠÍCH OKIEN A DVERÍ

BP02 ODSTRÁNENIE EXISTUJÚCICH VNÚTORNÝCH DVERÍ

BP03 ODSTRÁNENIE VRCHNEJ NÁŠLAPNEJ VRSTVY PODLAHY

BP04 ODSTRÁNENIE OZNAČENÝCH HYGIENICKÝCH PRVKOV

BP05 ODSTRÁNENIE SÁDROKARTÓNOVÉHO PODHĽADU

BP06 ODSTRÁNENIE SÁDROKARTÓNOVÉHO PODHĽADU ŠIKMINY STRECHY

KULTÚRNY DOM-SPOLOČENSKÁ SÁLA

Legenda miestností a povrchových úprav

Označenie na výkrese	Účel miestnosti	Plocha [m²]	Podlaha	Steny	Strop	Poznámka
S2.01	SCHODISKO	4.51	ODSTRÁNIŤ DREVENÉ STUPNE	–	ODSTRÁNIŤ ČASŤ SDK PODHĽADU	–
S2.02	GALÉRIA	22.74	ODSTRÁNIŤ KERAMICKÚ DLAŽBU	–	ODSTRÁNIŤ ČASŤ SDK PODHĽADU	–
S2.03	SCHODISKO	7.19	ODSTRÁNIŤ KERAMICKÚ DLAŽBU	–	ODSTRÁNIŤ ČASŤ SDK PODHĽADU	–
S2.04	ZÁKLUBISE	17.78	ODSTRÁNIŤ PARKETY	–	ODSTRÁNIŤ ČASŤ SDK PODHĽADU	–
S2.05	ŠATŇA	5.36	ODSTRÁNIŤ KERAMICKÚ DLAŽBU	–	ODSTRÁNIŤ ČASŤ SDK PODHĽADU	–
S2.06	KÚPEĽŇA + WC	4.36	ODSTRÁNIŤ KERAMICKÚ DLAŽBU	ODSTRÁNIŤ KERAMICKÝ OBKLAD	ODSTRÁNIŤ ČASŤ SDK PODHĽADU	ODSTÁNIŤ AJ HYGIENICKÉ PRVKY
		61.94				

KULTÚRNO-SPOLOČENSKÉ PRIESTORY

Legenda miestností a povrchových úprav

Označenie na výkrese	Účel miestnosti	Plocha [m²]	Podlaha	Steny	Strop	Poznámka
B2.01	SCHODISKO	10.59	–	–	–	–
B2.02	PAVLAČ	24.55	–	–	–	–
		35.14				

OCHOTNICKO DIVADELNÉ CENTRUM

Legenda miestností a povrchových úprav

Označenie na výkrese	Účel miestnosti	Plocha [m²]	Podlaha	Steny	Strop	Poznámka
B2.03	ZÁDVERIE	3.92	ODSTRÁNIŤ KERAMICKÚ DLAŽBU	–	ODSTRÁNIŤ ČASŤ SDK PODHĽADU	–
B2.04	CHODBA	3.22	ODSTRÁNIŤ PARKETY	–	–	–
B2.05	KOSTÝMY	13.53	ODSTRÁNIŤ PARKETY	–	ODSTRÁNIŤ ČASŤ SDK PODHĽADU	–
B2.06	SKÚŠOBNÁ MIESTNOSŤ	18.75	ODSTRÁNIŤ PARKETY	–	ODSTRÁNIŤ ČASŤ SDK PODHĽADU	–
B2.07	KUCHYNSKÝ KÚT	6.02	ODSTRÁNIŤ KERAMICKÚ DLAŽBU	ODSTRÁNIŤ KERAMICKÝ OBKLAD	–	ODSTRÁNIŤ EXIST.ZDROJ TEPLA A TÚV
B2.08	KÚPEĽŇA + WC	4.18	ODSTRÁNIŤ KERAMICKÚ DLAŽBU	ODSTRÁNIŤ KERAMICKÝ OBKLAD	ODSTRÁNIŤ ČASŤ SDK PODHĽADU	ODSTÁNIŤ AJ HYGIENICKÉ PRVKY
		49.61				

KLUB MLADÝCH

Legenda miestností a povrchových úprav

Označenie na výkrese	Účel miestnosti	Plocha [m²]	Podlaha	Steny	Strop	Poznámka
B2.09	ZÁDVERIE	4.47	ODSTRÁNIŤ KERAMICKÚ DLAŽBU	–	ODSTRÁNIŤ ČASŤ SDK PODHĽADU	–
B2.10	CHODBA	2.20	ODSTRÁNIŤ PARKETY	–	–	–
B2.11	KLUBOVŇA	13.72	ODSTRÁNIŤ PARKETY	–	ODSTRÁNIŤ ČASŤ SDK PODHĽADU	–
B2.12	KLUBOVŇA	26.03	ODSTRÁNIŤ PARKETY		ODSTRÁNIŤ ČASŤ SDK PODHĽADU	
B2.13	KUCHYNSKÝ KÚT	6.69	ODSTRÁNIŤ KERAMICKÚ DLAŽBU	ODSTRÁNIŤ KERAMICKÝ OBKLAD	–	ODSTRÁNIŤ EXIST.ZDROJ TEPLA A TÚV
B2.14	KÚPEĽŇA + WC	4.18	ODSTRÁNIŤ KERAMICKÚ DLAŽBU	ODSTRÁNIŤ KERAMICKÝ OBKLAD	–	ODSTÁNIŤ AJ HYGIENICKÉ PRVKY
B2.15	BALKÓN	6.97	–	–	–	–
		64.24				

ŠTUDOVŇA

Legenda miestností a povrchových úprav

Označenie na výkrese	Účel miestnosti	Plocha [m²]	Podlaha	Steny	Strop	Poznámka
B2.16	ZÁDVERIE	4.07	ODSTRÁNIŤ KERAMICKÚ DLAŽBU	–	ODSTRÁNIŤ ČASŤ SDK PODHĽADU	–
B2.17	CHODBA	2.27	ODSTRÁNIŤ PARKETY	–	–	–
B2.18	KÚPEĽŇA + WC	4.18	ODSTRÁNIŤ KERAMICKÚ DLAŽBU	ODSTRÁNIŤ KERAMICKÝ OBKLAD	–	ODSTÁNIŤ AJ HYGIENICKÉ PRVKY
B2.19	ČÍTÁREŇ	20.39	ODSTRÁNIŤ PARKETY	–	ODSTRÁNIŤ ČASŤ SDK PODHĽADU	–
B2.20	KUCHYNSKÝ KÚT	4.95	ODSTRÁNIŤ KERAMICKÚ DLAŽBU	ODSTRÁNIŤ KERAMICKÝ OBKLAD	–	ODSTRÁNIŤ EXIST.ZDROJ TEPLA A TÚV
B2.21	KNIHY A ČASOPISY	13.38	ODSTRÁNIŤ PARKETY	–	ODSTRÁNIŤ ČASŤ SDK PODHĽADU	–
B2.22	BALKÓN	8.32	–	–	–	–
		57.55				

DETSKÉ CENTRUM

Legenda miestností a povrchových úprav

Označenie na výkrese	Účel miestnosti	Plocha [m²]	Podlaha	Steny	Strop	Poznámka
B2.23	ZÁDVERIE	2.49	ODSTRÁNIŤ KERAMICKÚ DLAŽBU	–	ODSTRÁNIŤ ČASŤ SDK PODHĽADU	–
B2.24	CHODBA	4.93	ODSTRÁNIŤ PARKETY	–	–	–
B2.25	KÚPEĽŇA + WC	3.92	ODSTRÁNIŤ KERAMICKÚ DLAŽBU	ODSTRÁNIŤ KERAMICKÝ OBKLAD	ODSTRÁNIŤ ČASŤ SDK PODHĽADU	ODSTÁNIŤ AJ HYGIENICKÉ PRVKY
B2.26	HERŇA	14.19	ODSTRÁNIŤ PARKETY	–	ODSTRÁNIŤ ČASŤ SDK PODHĽADU	–
B2.27	HERŇA	19.87	ODSTRÁNIŤ PARKETY	–	ODSTRÁNIŤ ČASŤ SDK PODHĽADU	–
B2.28	KUCHYNSKÝ KÚT	5.42	ODSTRÁNIŤ KERAMICKÚ DLAŽBU	ODSTRÁNIŤ KERAMICKÝ OBKLAD	ODSTRÁNIŤ ČASŤ SDK PODHĽADU	ODSTRÁNIŤ EXIST.ZDROJ TEPLA A TÚV
B2.29	BALKÓN	8.32	–	–	–	–
		59.15				

POZNÁMKY

- !!! PRI ASANÁCIÍ JEDNOTLIVÝCH ČASTI OBJEKTU MUSÍ BYŤ ZODPOVEDNÁ OSOBA ALEBO FIRMA S PRÍSLUŠNÝM OPRÁVNENIM (STAVEBNÁ SPOLOČNOSŤ, STAVEBNÝ DOZOR) !!!
- PROJEKT BOL VYPRACOVANÝ NA ZÁKLADE POŽIADAVIEK A PODKLADOV POSKYTNUTÝCH INVESTOROM
- DODÁVETEL TEJTO STAVBY JE POVINNÝ PREKONTROLOVAŤ STAVEBNE ROZMERY OBJEKTU PRED ZAČATÍM STAVEBNÝCH PRÁC
- PROJEKTOVÁ DOKUMENTÁCIA JE VYPRACOVANÁ PRE OHLÁSENIE STAVEBNÝCH ÚPRAV, NENAHRÁDZA REALIZAČNÚ PROJEKTOVÚ DOKUMENTÁCIU

KRESLENIE PODĽA STN 21 3420, VÝKRESY POZEMNÝCH STAVIEB, SPOLOČNÉ POŽIADAVKY A LUSTRACNÁ, PROJEKTOVÁ DOKUMENTÁCIA JE SÚČASŤOU ARCHITEKTONICKÉHO DIELA A PODLIEHA ZÁKONU O AUTORSKOM PRÁVE, PROJEKT JE DUŠEVNÝM VLASTNÍCTOM AUTORA A PRETO POUŽÍVAŤ, ROZMNOŽOVAŤ A PUBLIKOVAŤ PROJEKT MOŽNO IBA S PÍSOMNÝM SÚHLASOM AUTORA, ZMENY VYKONAJÚ LEN MOŽNÉ VYKONAŤ IBA S PÍSOMNÝM SÚHLASOM AUTORA !!!

AUTORI PROJEKTU	HLAVNÝ PROJEKTANTI	ZODP. ROJEKTANT	VYPRACOVAL / KRESLIL
Ladislav Varjú	Ladislav Varjú	Ladislav Varjú	Ladislav Varjú

KRAJ: BRATISLAVSKÝ | OBEC: KOSTOLNÁ PRI DUNAJI

INVESTOR: Obec Kostolná pri Dunaji

STAVBA:

ZVÝŠENIE ENERGETICKEJ ÚČINNOSTI BUDOVY KULTÚRNEHO DOMU V KOSTOLNEJ PRI DUNAJI

ADRESA: č. 6, 903 01 KOSTOLNÁ PRI DUNAJI, k.ú. Kostolná pri Dunaji, č.p. 5/3, 5/4, 2/4, 69/1

CROW-LINE
Ladislav Varjú - CROW-LINE, Mierna 1939, 925 23 Jelka
varju@crow.sk, +421 910 151 524, www.crow.sk

DÁTUM	STUPEŇ PD	PROFESIA	MIERKA:	ČÍSLO VÝKR.:	PARÉ:
03/2025	PROJEKT PRE OHLÁSENIE STAVEBNÝCH ÚPRAV	STAVEBNÁ ČASŤ	1 : 75	01	6

OBSAH VÝKRESU:

EXISTUJÚCI STAV A BÚRACIE PRÁCE - PÔDORYS 1.NP, PÔDORYS 2.NP